

# CERMEDES AG

## Einführungsveranstaltung

- SAP ECC 6.00
- Die CERMEDES AG
- Seminarorganisation

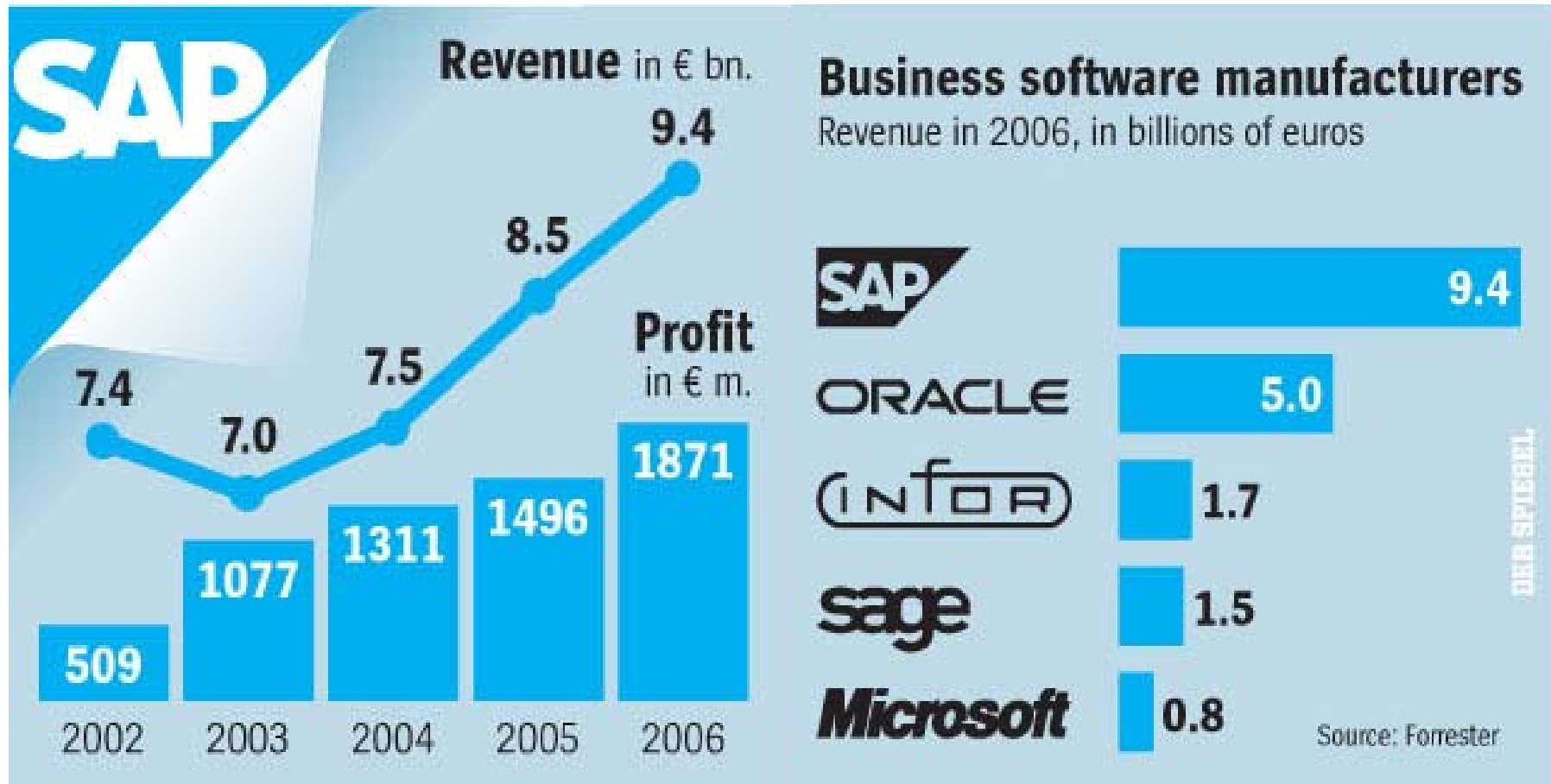



# SAP aktuell (Stand: März 2008)

CERMEDES AG



**Jahresumsatz der SAP AG 2007 (vorl.): 10,3 Mrd. Euro**

über 46.000 Unternehmen setzen SAP ein

über 25 Branchenlösungen

43.800 SAP-Mitarbeiter

**12 Millionen Anwender in über 120 Ländern nutzen  
SAP-Lösungen zur**

Integration von Geschäftsprozessen

Stärkung der Wettbewerbsfähigkeit

**Einzigartiges Partnernetzwerk**

Mehr als 2.200 Partner



SAP ECC 6.00

DIE CERMEDES AG

SEMINARORGANISATION

Universität Hamburg



# SAP ECC 6.00

CERMEDES AG

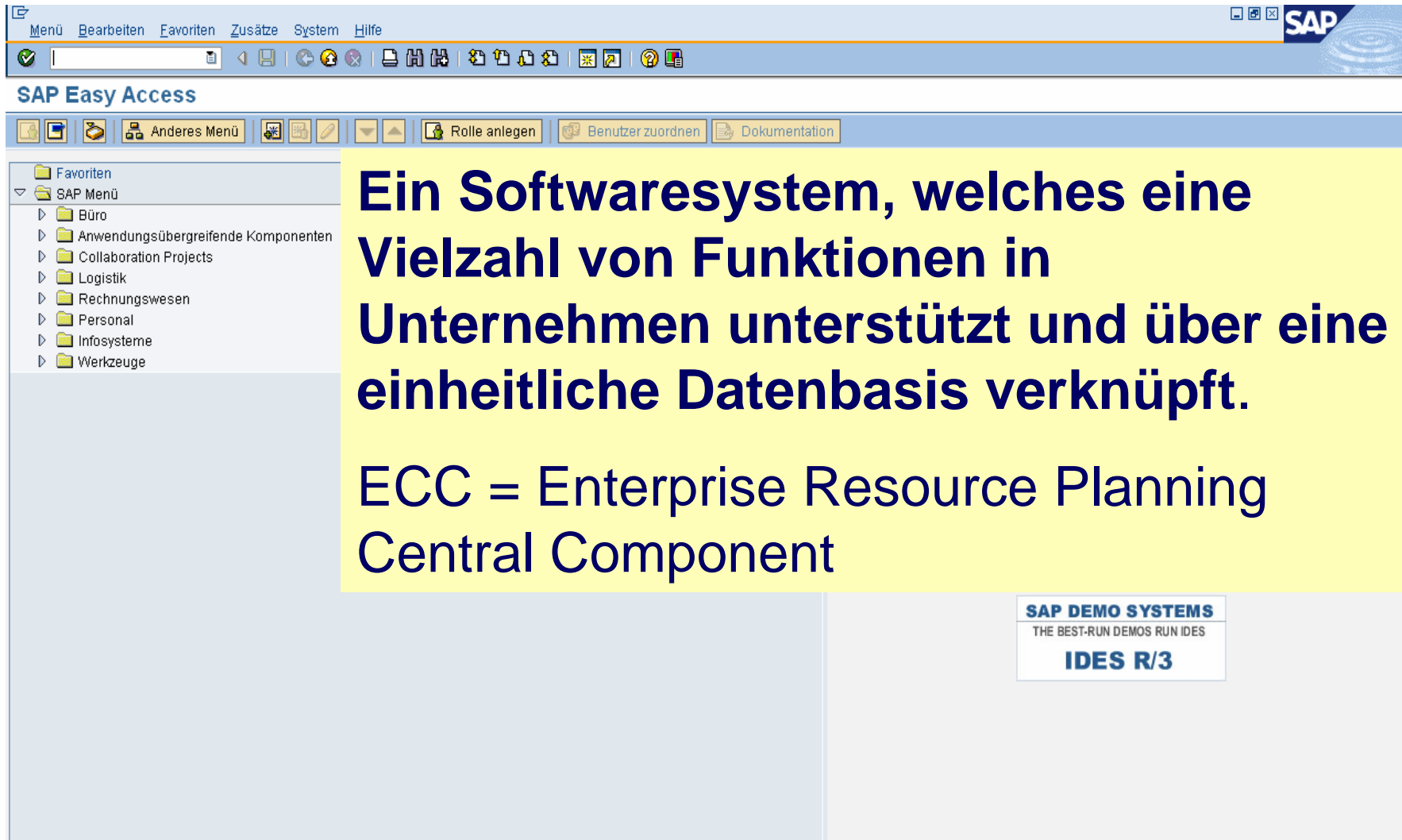

**Ein Softwaresystem, welches eine Vielzahl von Funktionen in Unternehmen unterstützt und über eine einheitliche Datenbasis verknüpft.**

**ECC = Enterprise Resource Planning  
Central Component**

**SAP DEMO SYSTEMS**  
THE BEST-RUN DEMOS RUN IDES  
**IDES R/3**



**SAP ECC 6.00**

**DIE CERMEDES AG**

**SEMINARORGANISATION**

Universität Hamburg

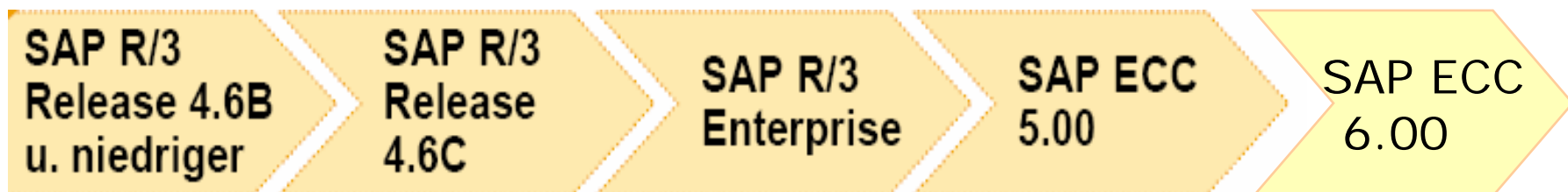
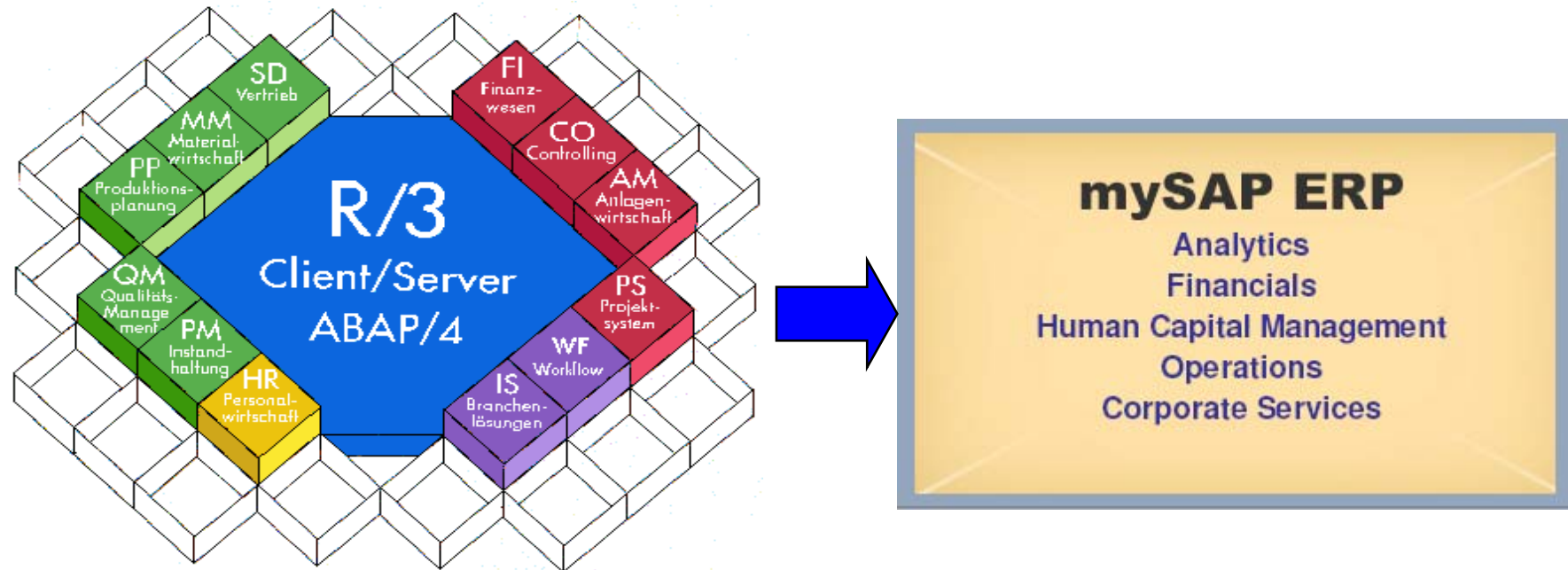



# Positionierung im SAP-Produktportfolio

CERMEDES AG

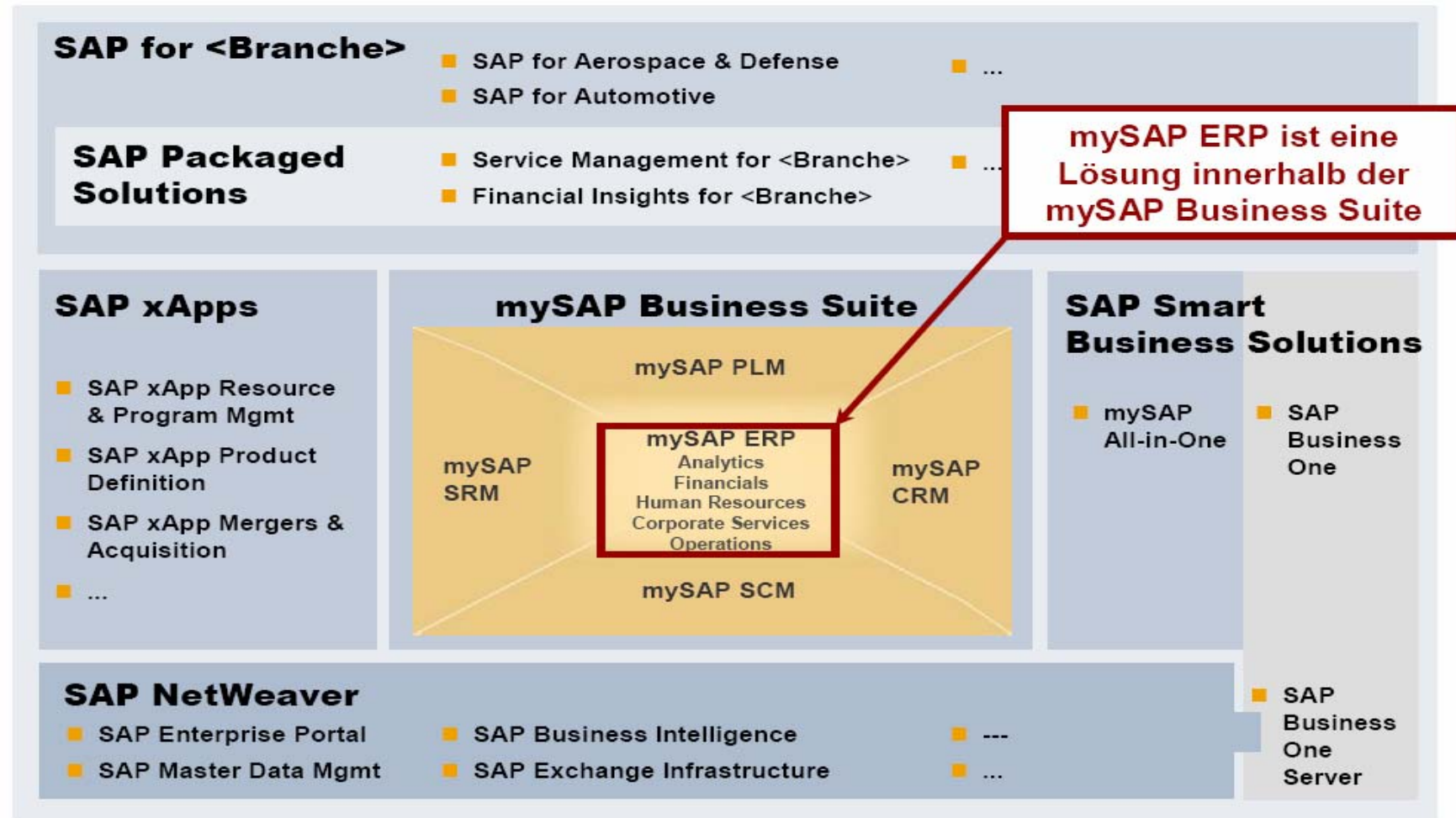



Bohrmaschine

500W

750W

1000W

1200W



Bohrhammer

1600W

2000W



Schleifmaschine

500W

750W

1000W

1200W

Umsatz ca. 31 Mio. €  
Umsatzanteile →

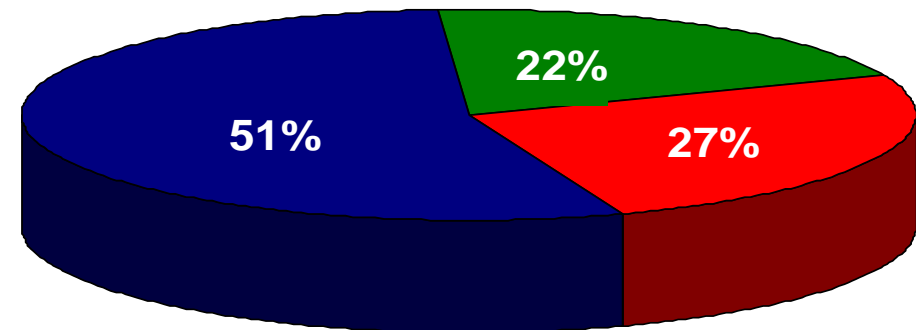





# CERMEDES AG

## Werbung Sommer 2007

CERMEDES AG

**CERMEDES**  
Elektrowerkzeuge



*Schlagbohrer*

750 Watt geballte Kraft

*„Cerschlag“  
den  
Widerstand*

*Profi Line™*



SAP ECC 6.00

DIE CERMEDES AG

SEMINARORGANISATION

Universität Hamburg

 **CERMEDES AG**

 **4 Großhändler**

 **5 Fachmärkte**

Elektro-Waldi GmbH

Blauhaus KG

Dahr & Co.KG

Bär GmbH

Grobi GmbH

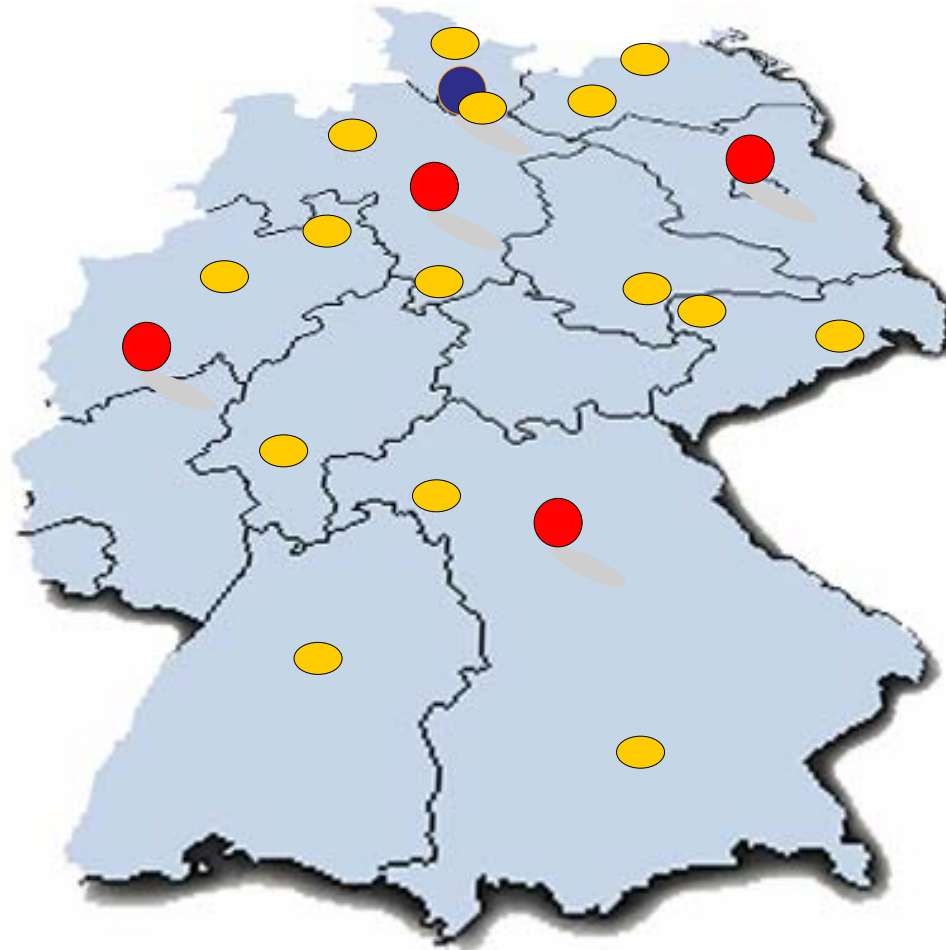

**Wir verkaufen auch ins europäische Ausland**



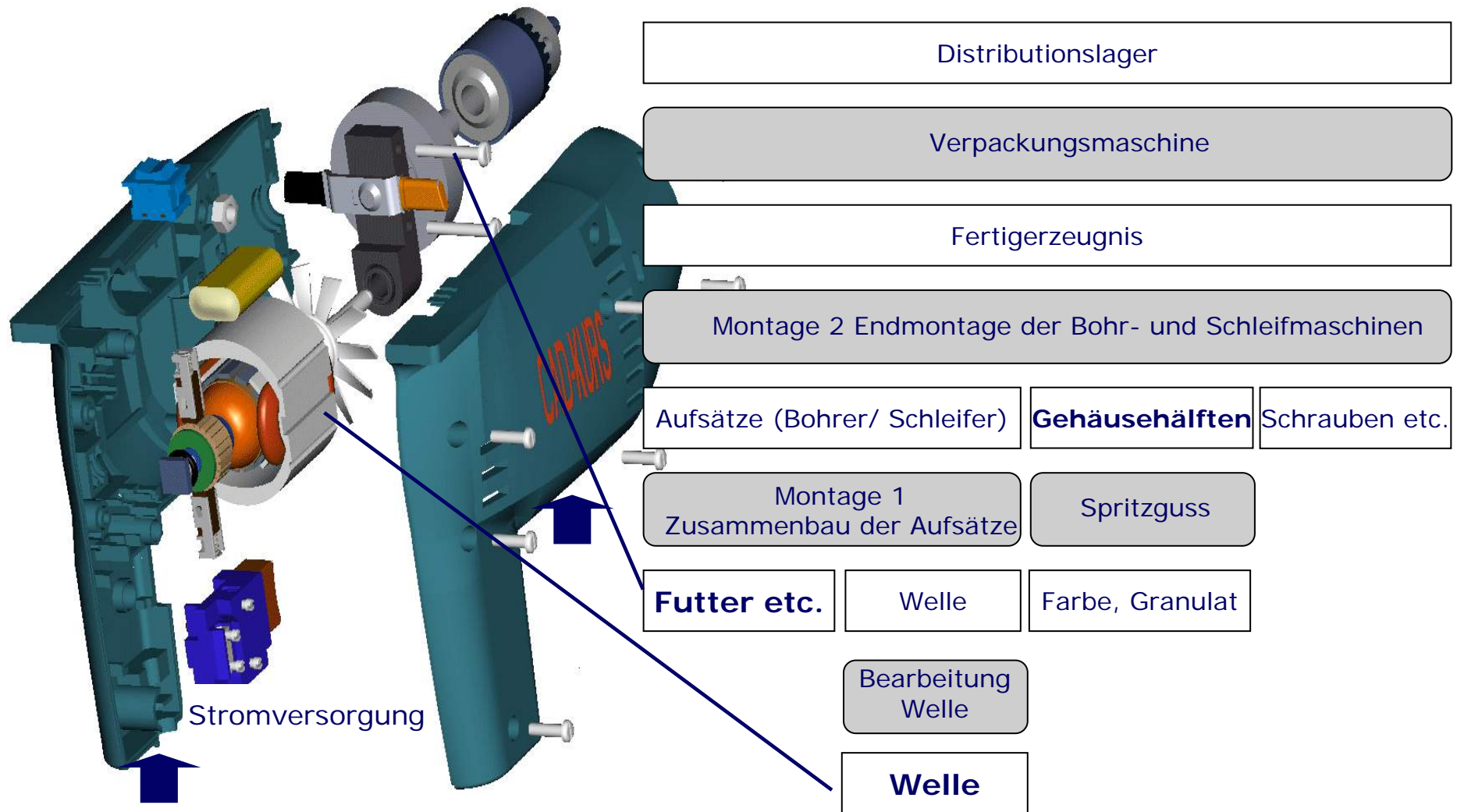

85 Mitarbeiter:  
61 in der Produktion  
24 in der Verwaltung

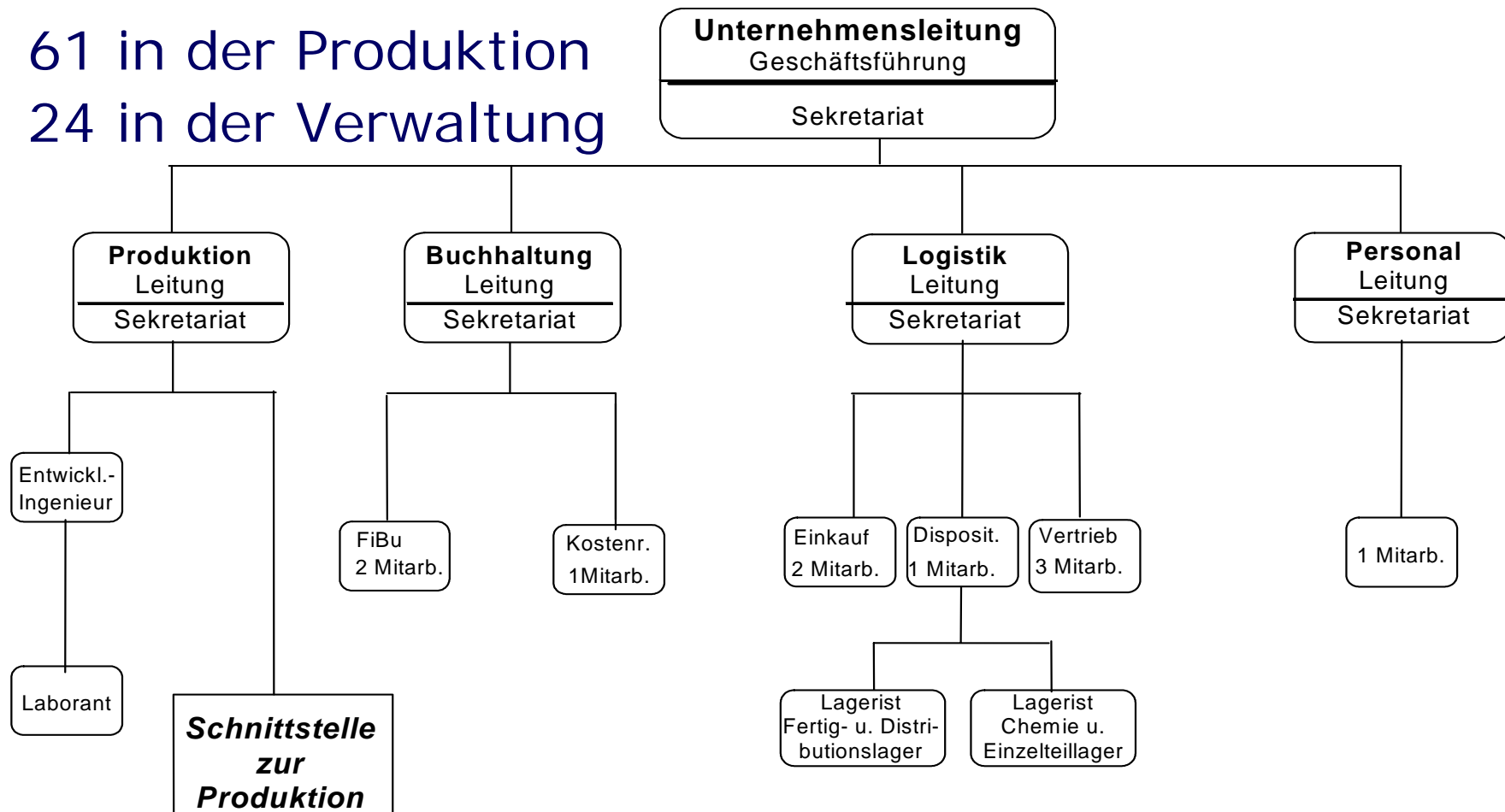

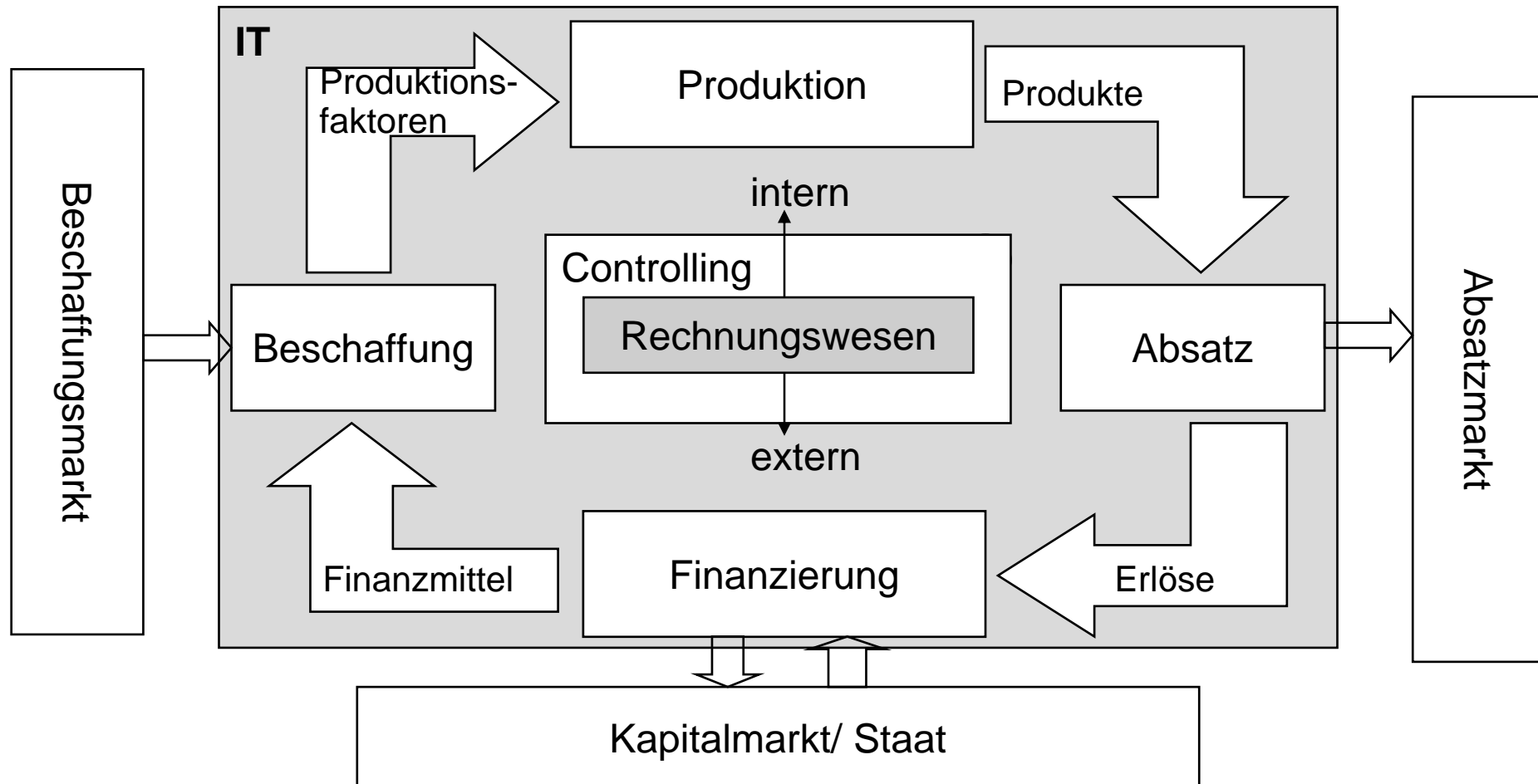

## Bewerbungsverfahren

### 1. Einsatz von ERP-Software (mit dem AGA)

Michael Kowalski, Sulyiman Nekzai, Patrick Richter, Alexander Zielinski

Betreuung: Nicole Richter

### 2. Geschäftsprozessmodellierung & PM (mit IDS Scheer)

Nils Lange, Juliane Lohmann, Florian Gehrs, Aljona Ustimenko

Betreuung: Nicole Richter

### 3. Einkaufs

Birger Schnoor, Alexander Oldenburg, Ole Westerholt, Andreas Herberg

Betreuung: Prof. Hansmann

### 4. Finanzbuchhaltung

Soheyl Kamyab, Marlen Sus, Nha-Hghi Huynh, Raymar Holtz

Betreuung: Nicole Richter



### 5. Serienfertigung

Hao Phan, Yannick Schubring, Thorsten Rummel, Sandra Pakur

Betreuung: Prof. Hansmann

### 6. Vertrieb

Tim Semmler, Andrzej Sebastian Magiera, Arne Kröger, Kathrin Lindenau

Betreuung: Jana Guggenberger

### 7. Gemeinkostencontrolling (zusammen mit IDS Scheer)

Daniel Höhn, Jan Oltersdorf, Robert Kulinski, Sven Unruh

Betreuung: Jana Guggenberger

### 8. Governance, Risk and Compliance

Christoph Gert, Benjamin Köhnke, Cordelia Mühlbach, Olaf Schneider

Betreuung: Jana Guggenberger



## VORSTELLUNGSRUNDE

Termin	Inhalt	Themen
Di, 01.04.	Einführungsveranstaltung	-
Di, 08.04.	Präsentation der theoretischen Arbeiten	1-4
Di, 15.04.		5-8
Di, 22.04.		1-4
Di, 29.04.		5-8
Di, 06.05.		1-4
Di, 20.05.		5-8
Di, 20.05.	Abgabe der theoretischen Arbeiten	ALLE

Termin	Inhalt	Themen
Di, 27.05.	Präsentation der praktischen Arbeiten	1-4
Di, 03.06.		5-8
Di, 10.06.		1-4
Di, 17.06.		5-8
Di, 24.06.		1-4
Di, 01.07.		5-8
Di, 08.07.		ALLE
Di, 05.08.	Abgabe der praktischen Arbeiten	Alle

Hausarbeit 1

ein **Theoriekonzept** losgelöst von SAP

Hausarbeit 2

eine **Beschreibung der praktischen  
Umsetzung in SAP ECC 6.00**

Präsentationen

## Theoretischer Teil:

- ⇒ 7 Wochen Bearbeitungszeit
- ⇒ Theoretische Ausarbeitung der Themenstellung
- ⇒ Beispiele für die CERMEDES AG
- ⇒ 50 Seiten Text (bei Vierergruppen)
- ⇒ Mindestens 50 zitierfähige Quellen
- ⇒ Zitierrichtlinien des Lehrstuhls beachten
- ⇒ Rücksprache mit Betreuer ist empfohlen

## Praktischer Teil

- ⇒ 10 Wochen Bearbeitungszeit
- ⇒ Dokumentation der im System vorgenommenen Einstellungen
- ⇒ Kritische Würdigung der Umsetzbarkeit des theoretisch erarbeiteten Konzepts
- ⇒ Formalvorschriften beachten
- ⇒ Rücksprache mit Betreuer
- ⇒ beide Arbeiten auch auf CD

- Präsentationen in den Gruppen ungefähr gleich verteilen
- die vortragenden Gruppen sollten vor Beginn der Sitzung ihre Präsentationen auf den Rechner spielen
- Einloggen:
  - ⇒ User: CER + Gruppennummer (001; 002;...; 010)
  - ⇒ Passwd:



Das CERMEDES-Seminar lohnt sich, weil...

- SAP-Kenntnisse nach wie vor auf dem Arbeitsmarkt sehr gefragt sind und
- Sie Theoriekonzepte auf ein Beispielunternehmen anwenden können, Sie also selber Unternehmer sein können.